WE ARE LIGHTS

by WonderLab

WonderLab

WONDERLAB
+ FUNTIME

2 Empresas líderes en Entretenimiento para adolescentes de Argentina

WONDERLAB es una productora de experiencias para adolescentes que combina entretenimiento + tecnología.

FUNTIME es una empresa de entretenimiento líder en el segmento de viajes en grupo de adolescentes a Estados Unidos. Contamos con más de 28 años de experiencia. Anualmente viajan 3.000 pasajeras.

Juntos desarrollamos We Are Lights

WonderLab

WE ARE LIGHTS | PRIMERA EDICIÓN

WONDERLAB + FUNTIME

3 festivales
We Are Lights x año

23.5k
contactos FunTime

@wearelaights_ar
10,6k followers

@funtime15
87k followers

3.000
chicas viajan x año
a Disney

@funtime15
236k likes

@momentofuntime
39k followers

2 fiestas anuales FunTime
3.000 chicas x evento

UNA NECESIDAD

Generar una propuesta innovadora para el público de **12 a 17 años**, que tiene un gran **potencial de consumo**, pero no cuenta actualmente con opciones de entretenimiento enfocados en ellos.

WonderLab

LA IDEA

El **primer Festival Musical Teen con foco en la seguridad** que vincula el entretenimiento con la tecnología en una experiencia nueva que permite **conocer gente** y hacer nuevos amigos.

WonderLab

¿EN QUÉ CONSISTE LA EXPERIENCIA?

Una app móvil

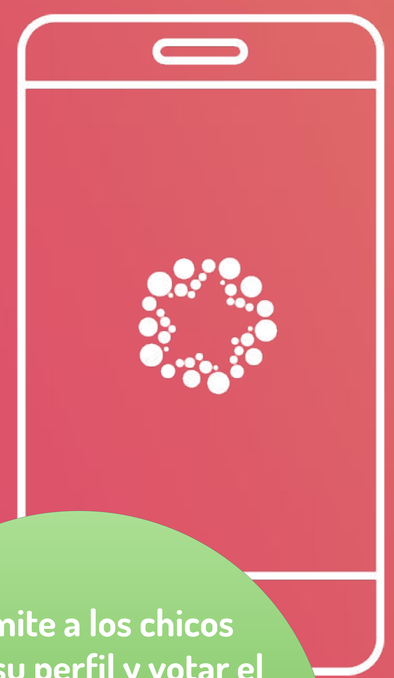

Permite a los chicos crear su perfil y votar el contenido del próximo festival. También sirve para hacer amigos, sumar puntos, canjear premios y mucho más.

Una pulsera luminosa

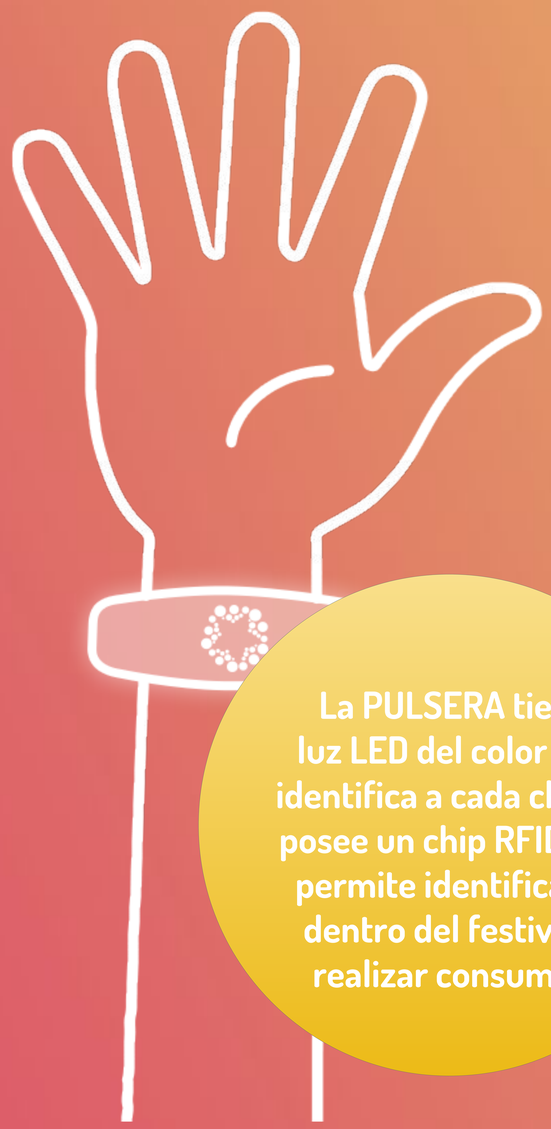

La PULSERA tiene luz LED del color que identifica a cada chico y posee un chip RFID que permite identificarse dentro del festival y realizar consumos.

Una festival música

Presenta a los artistas más votados por los chicos. Es el momento de encuentro de la comunidad.

WonderLab

+ QUE UN FESTIVAL

Creamos una
COMUNIDAD de chicos
y artistas que se encuentran en
el festival
e interactúan todo el año
a través de la aplicación
y redes sociales.

WonderLab

2 EDICIONES EN
BUENOS AIRES
21
de octubre
2017
19
de mayo
2018
WonderLab

WE ARE LIGHTS

COMUNICACIÓN

La campaña de comunicación y avisos se concentra en **Instagram**.

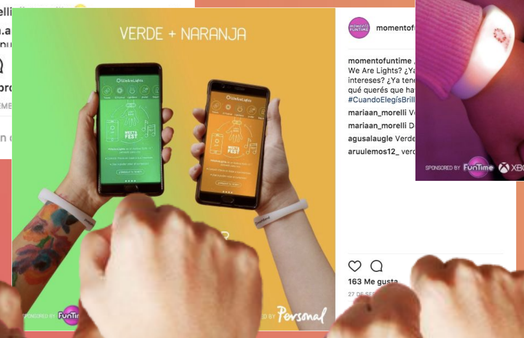

WE ARE LIGHTS

Realizamos **5 Galas previas al evento** donde presentamos a los artistas que los chicos pueden votar. Asisten los chicos + influencers + prensa.

WE ARE LIGHTS

LA APP

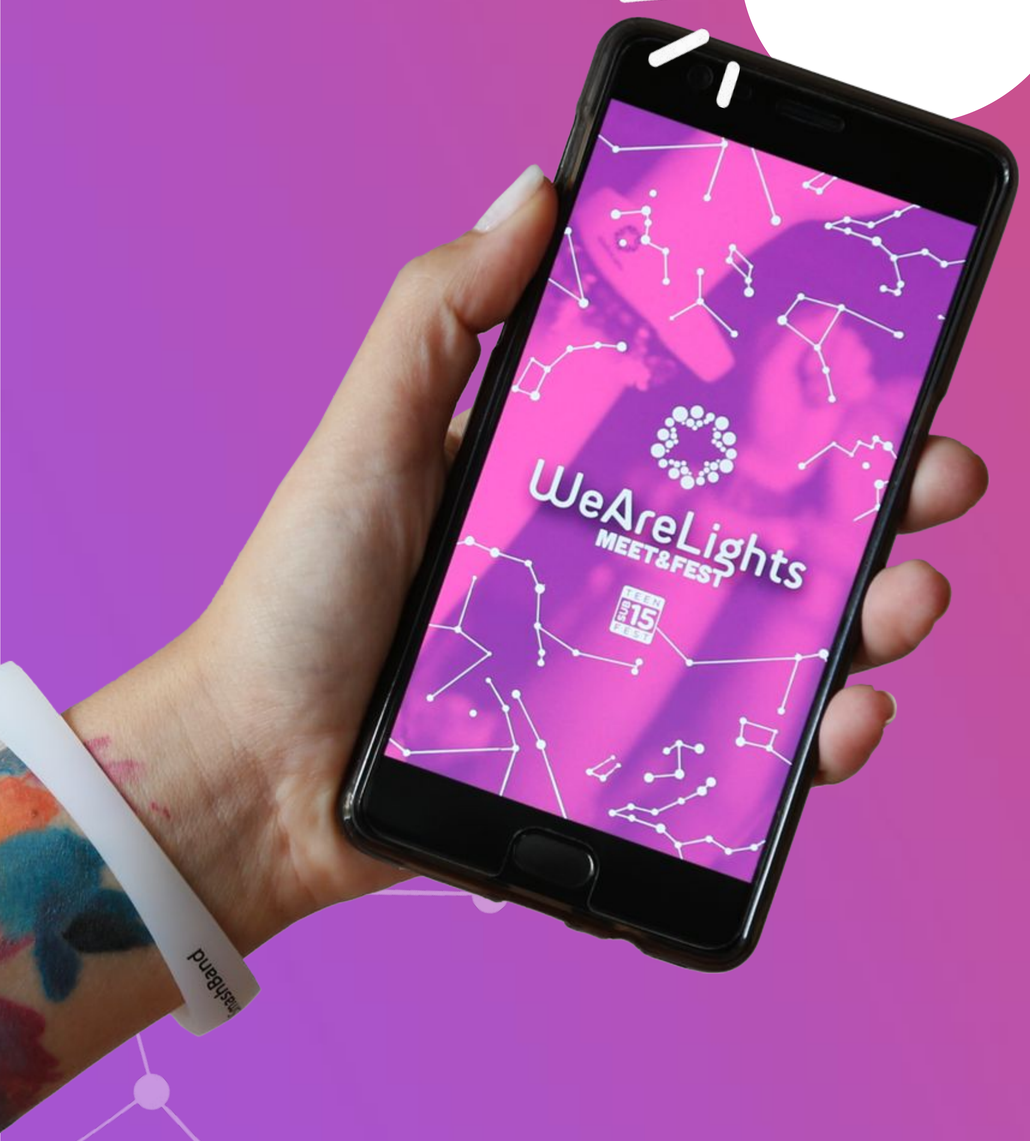

4.750
descargas android

2.130
descargas iOS

41.225
notificaciones enviadas

4.8/5
calificación android

WonderLab

VOTOS EN LA APP

132.123

Los chicos eligen los artistas y el resto del contenido del festival votando en la app.

WonderLab

WE ARE LIGHTS

EL FESTIVAL

5 horas

1.000 chicos

9 shows musicales
+ Meet&Greet

EDADES

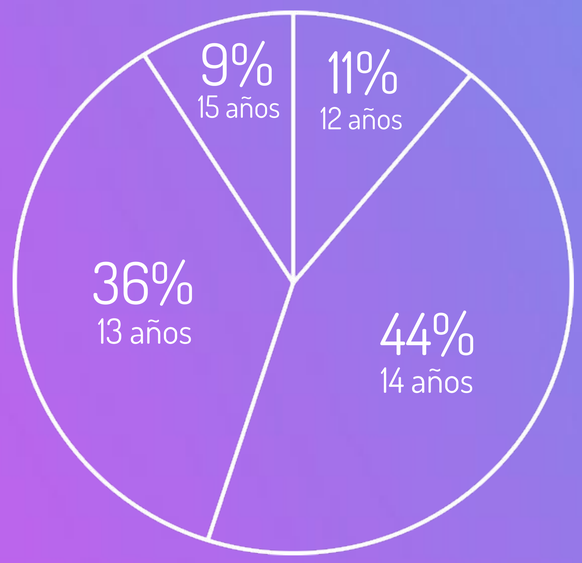

INTERESES

14% naranja **fashion**

29% amarillo **tv y series**

16% verde **deportes**

28% azul **baile**

23% rojo **música**

WonderLab

WE ARE LIGHTS

Una red social “en vivo”

8.182
trofeos en la app

6.384
amistades ...y contando

5.211
mensajes enviados

273k
puntosWAL obtenidos

278
amistades hizo Lucila Daversa y es la persona más amistosa de WAL.

236
mensajes se mandaron SOFI (rojo) y Eugenia Amadei (naranja) ¡Fueron los BFF del Festival!

736
premios canjeados

WonderLab

WE ARE LIGHTS

SPONSORS

BRANDED CONTENT

FunTime

XBOX

Personal

YOLAS

Nosotras

muaA!

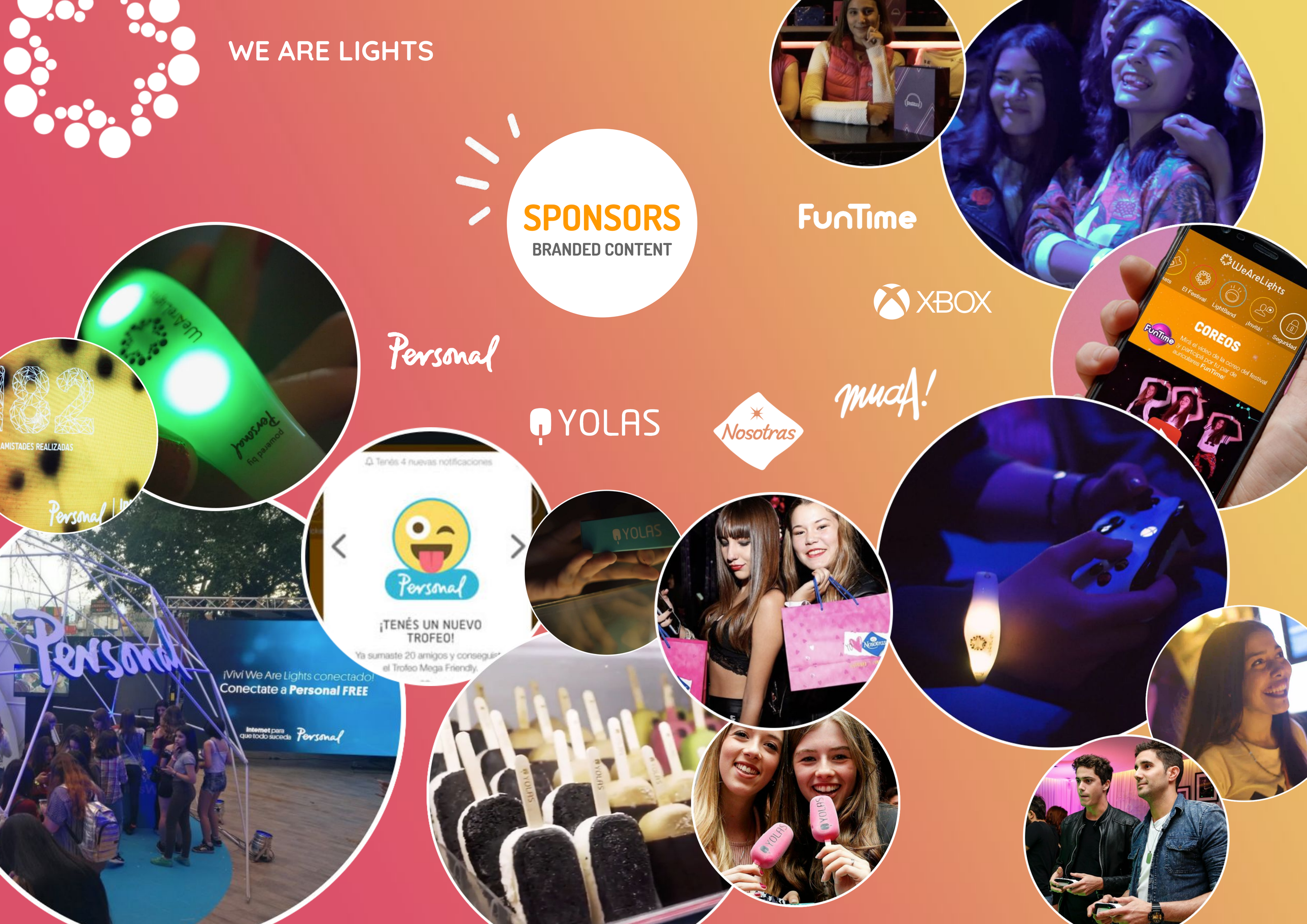

FAMILY ZONE

El festival cuenta con un espacio pensado para que los **padres** disfruten mientras esperan a sus hijos hasta que termine el festival.

¡Gracias!

info@wlab.com.ar

Wonder Lab