



AMPLIÁ EL CAMPO
DE TU MIRADA

CONGRESO CREA 2022



GUÍA ÚTIL

Enterate de todo

lo que tenés que saber para disfrutar de la experiencia

#SomosCREA

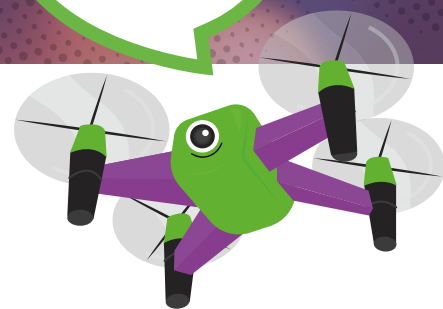

Sumá tu música favorita a la Playlist del evento aquí
congresocrea.org.ar



índice

mensaje del Presidente del Congreso CREA 2022	pág. 03
agenda	pág. 04
entradas	pág. 07
distribución de espacios	pág. 10
políticas de acceso	pág. 13
cómo llegar al Congreso CREA 2022	pág. 14
huella de carbono ¿de qué se trata?	pág. 15
alojamiento	pág. 16
aprovechá tu estadía en CABA	pág. 16
gastronomía	pág. 17
contacto	pág. 17

**¡exploremos
juntos lo que
se viene!**

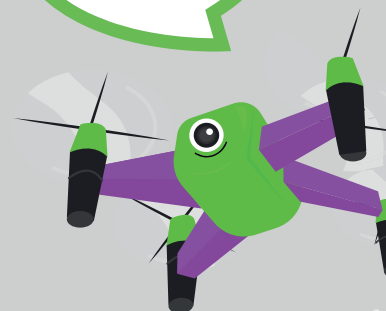



UNA EXPERIENCIA PARA VER, SENTIR Y HACER

¡Estamos felices de volver a encontrarnos!

En esta edición, queremos que vos seas protagonista. Porque somos un Movimiento de personas para personas. Y porque para crecer, necesitamos parar la pelota y pensarlos a largo plazo. Avizorar los sueños que compartimos, proponernos una meta común y un camino colaborativo que nos lleve a la acción.

En equipo. A través del intercambio. En los acuerdos y en los desacuerdos, pero con un propósito compartido: construir juntos para potenciar el desarrollo de nuestras comunidades y de nuestro país.

Sabemos que los desafíos son enormes y tenemos la convicción de que el campo, el ecosistema agro bioindustrial y su enorme cadena de valor, somos parte de la solución.

¡Sumate a la acción para vivir 3 días memorables!

Animate a ampliar el campo de tu mirada

Gonzalo Herrán

Presidente Congreso CREA 2022

**AMPLIÁ EL CAMPO
DE TU MIRADA**

CONGRESO CREA 2022





agenda

ejes temáticos



TENDENCIAS
DE LA ALIMENTACIÓN



CULTIVAR
TALENTO



SOSTENIBLES
POR NATURALEZA



DESARROLLO
DE COMUNIDADES

DÍA 1 | MIE 14



AUDITORIO



NETWORKING



CAMPO

11:00 h



Acreditaciones

14:00 h

Apertura | Construyamos un nuevo hito

Santiago Negri - Presidente CREA
Gonzalo Herrán - Presidente Congreso CREA

¿Qué pasa en el mundo y cómo nos afecta?

Andrés Malamud - Político

El mercado y los alimentos. Problemas y oportunidades.

Ivo Sarjanovic - Universidad de Ginebra y UDT

Alimentación sostenible. Una responsabilidad de todos.

Manuel Otero - Director General IICA

Alimentación sostenible. La mirada internacional.

Agnes Kalibata | Presidente de AGRA

Nuevos actores ¿la misma renta?

Marcelo Elizondo - Presidente ICC Argentina



16:10 h

Unidad Metodología CREA

16:20 h | La fórmula (no) secreta de CREA

Conductores:

María Gaynor y Lucas Gandolfi

Unidad Investigación y Desarrollo CREA

16:50 h | Mesa Argentina de Carne Sustentable

Como enfrentar la angustia

16:30 h | Eial Moldavsky

17:15 h

La abundancia posible

Juan Verde - Estratega de empresas y gobiernos

Bioeconomía: Un campo mas allá de los alimentos.

Christian Patermann | Consultor Internacional en Bioeconomía

Desafíos más allá del campo

Mario Giampietro - Profesor ICREA

Rescate del día

Domingo Iraeta - Miembro CREA



19:00 h

After CREA

19:00 h | DJ Soledad

19:30 h

La noche de Intendentes | Evento RIL

Salón Rojo

DÍA 2 | JUE 15

	AUDITORIO	NETWORKING	CAMPO
8:00 h		Apertura Ingreso Evento Fundación Barbechando Sala Select	
9:00 h	<p>Una mirada ecosistémica Agenda ambiental: urgencias e importancia Modera: Gabriela Vizental - Periodista Esteban Jobbágy - Cuidando el agua Lucas Garibaldi - Recuperando Biodiversidad Miguel Taboada - Capturando Carbono</p> <p>Agricultura en la Era del Aprendizaje Automático Elliott Grantt - General Manager Mineral X</p>		
10:30 h		<p>Unidad Investigación y Desarrollo CREA 10:40 h Gestión Ambiental CREA</p> <p>Unidad Integración CREA 11:00 h Encuentro de ministros y jóvenes</p>	<p>Conductores: Lisandro Bolati y Sofia Corina</p> <p>Vivir sin ansiedad 10:50 h Federico García Berro</p>
11:30 h	<p>Trazabilidad Digital. Más allá de la certificación. Mike Tango Bravo - Costaflores y OpenVino</p> <p>Negocios digitales Experiencias en primera persona Modera: Lucas Amadeo - Jornaderos Herbert Lewy - Microsoft Marcos Bradley - Syngenta Eduardo Novillo - Agrotoken Jorge Olmedo - Empresario CREA</p> <p>La transformación digital personal y organizacional Mariano Wechsler - Digital House</p> <p>Rescate de la mañana Michael Dover - ex Presidente CREA</p>		
13:35 h		Almuerzo	<p>Conductores: Pilar Laurel y Diego Figueroa</p> <p>14:00 h Vacas y yaguaretés, buscando soluciones al cambio climático junto al campo argentino. Banco de bosques.</p> <p>14:20 h La nueva Cocina Jimena Monteverde por Advanta</p> <p>14:50 h Activación Joven Sostenible Victoria Alvarado</p>
15:30 h	<p>Las organizaciones bellas: empresas aspiracionales Raquel Sastre - Experta en organizaciones</p> <p>La integración multigeneracional Alejandra Ferraro - Accenture Pia Barrios Barón - CREA Patricia Malnati - Jomsalva Lucía Dellagiovanna - Los Grobo Modera: Sofía Selasco - Periodista</p>	<p>Unidad Investigación y Desarrollo CREA 15:00 h El valor de los datos - DAT CREA</p>	
16:30 h		<p>Unidad Investigación y Desarrollo CREA 16:40 h Club de Inversores Ángel Gabriel Tinghitella y Silvia Torres Carbonell 17:00 h Procesos y Personas Fernando Preumayr y Santiago de Ponti 17:15 h - Red BPA</p>	<p>Conductor: Sebastian Deym y Nora Kugler</p> <p>Las pantallas y los niños 16:50 h Maritchu Seitun</p>
17:30 h	<p>Empresas con impacto Lucas Recalde - Director 3 Construcciones Marina Muscolo - Reinas de Corazones Santiago Angelillo - Rincón de Corrientes Inés Mengido - Compostame Modera: Leo Martellotto - Junior Achievement</p> <p>Ética y liderazgo. Potenciar empresas y organizaciones Joan Melé - Presidente Banca Ética María Eugenia Fraga - Banca Ética Latinoamericana</p> <p>Rescate de la tarde David Libano - Miembro CREA</p>		
19:00 h		Juntada Agtech Evento Nesters CREA Stand CREALab	<p>Atardecer CREA 19:00 h DJ Villa Diamante 20:30 h Show de música en vivo</p>

DÍA 3 | VIE 16



AUDITORIO



NETWORKING



CAMPO

8:00 h

Apertura Ingreso

Evento ACDE
Desayuno en Sala Select

9:00 h

Nuestro laberinto
La política y el diálogo en un mundo post verdad
Carlos Alvarez Teijeiro - Consultor

La Argentina posible
Roy Hora - Historiador y escritor
Pablo Gerchunoff - Investigador principal y profesor emérito de la UTDT;
profesor Honorario de la Universidad de Buenos Aires; investigador
Principal del Conicet

Moderadora: Doctor Diego Botana - Abogado, socio de Allende&Brea y
conjuez de la CSJN

Dialogar con quienes piensan diferente
Guadalupe Nogués - Docente y comunicadora



10:30 h

Unidad Integración CREA

10:40 h | Diálogos para el desarrollo de
nuestra comunidad

**Dialogar con los que
piensan diferente**

11:00 h | Guadalupe Nogués

Conductores:

Nicolás Romagnoli y Florencia Ricca

10:50 h | Panel de Influencers:
La Juanita Huertas - Marcos Villamil

11:30 h

Construir con otros

Andrés Peña - Arquitecto

¿Se puede construir con otros?

Cristian Feldkamp - Director Ejecutivo CREA
Delfina Irazusta - Directora Ejecutiva RIL
Ignacio Driollet - Vicepresidente segundo ACDE
Cecilia Peluso - Copresidente Sistema B

Moderador: Gonzalo Herrán - Pte Congreso CREA

El valor de involucrarse | La experiencia CREA

Ricardo Negri - Gestión Pública
Rita Giovanale - Interacción público-privada
Luis Labiste - Educación
Francisco Alegre - Proyecto Social

Moderador: Diego Sehinkman - Periodista

Emprendiendo la Argentina: ¿Es posible?

Tomás Giovanetti - TGA Gaming
Delfina Pignatiello - Deportista Olímpica
Fernando Bravo - Conductor



13:15 h

Con la mirada amplia
Santiago Negri - Presidente de CREA

13:30 h

Despedida



entradas

- ✓ Con la compra de tu entrada podrás acceder a todas las actividades durante los 3 días del evento.
- ✗ No incluye alojamiento, consumos ni traslados.
- ✗ No estará habilitada la venta de entradas por día.

SOCIOS CREA

ACCEDÉ A TU ENTRADA SIN CARGO

1. Entrá a la web del evento y en la sección **entradas** seleccioná la opción **"socios CREA"**.

Completá tus datos ingresando tu número de CUIT. También podés hacer clic en el botón violeta de esta página para acceder.

2. Si tenés dudas, mirá el video tutorial haciendo **clic aquí**.

SI TENÉS DUDAS SOBRE CÓMO REGISTRARTE O NO RECIBISTE TU INVITACIÓN

Comunicate por Whatsapp haciendo **clic aquí** o por email a **congresocrea@dataexpress.com.ar**

SI YA TE REGISTRASTE...

Guardá el código QR/entrada digital que te llegó por e.mail después de la inscripción.

Te lo solicitarán en el sector de acreditaciones de La Rural para habilitar tu ingreso los 3 días del evento. Tenelo a mano para agilizar tu ingreso.

🔔 Recibirás un recordatorio unos días antes del encuentro.

⚠️ Tené en cuenta que las entradas son personales e intransferibles. Si querés modificar tu entrada, comunicate por whatsapp haciendo **clic aquí** o por email a **congresocrea@dataexpress.com.ar**



Sobre CUICs:

1. Cada Miembro CREA tiene a disposición tantas entradas como CUICs tenga activos. Es decir, si tenés 2 CUICs, tendrás 2 entradas disponibles.
2. Si al momento de ingresar tus datos tenés algún inconveniente, comunicate por Whatsapp haciendo [clic aquí](#) o por e.mail a congresocrea@dataexpress.com.ar

RECOMENDACIONES PARA INVITADOS

El programa del Congreso CREA 2022 fue construido con el propósito de aportar valor a todas las personas que forman parte de nuestra comunidad y en particular del ecosistema agro bioindustrial. Por eso, es una excelente oportunidad para invitar a referentes y/o representantes de tu comunidad: comunicadores, pensadores, líderes de opinión, docentes, profesionales y/o referentes del ámbito educativo, económico, político y social del sector y/o de otros sectores e industrias. **Hagamos lo que mejor sabemos hacer: compartir con otros para mejorar.**

Recordá que cada grupo CREA tiene a disposición **3 entradas de cortesía**. Para utilizarlas, cada Presidente deberá seguir las instrucciones de inscripción que recibió por correo electrónico.

 Los Presidentes tienen tiempo de notificar e inscribir a los invitados de sus grupos, hasta el miércoles 31 de agosto. Las invitaciones son personales e intransferibles.

Y ADEMÁS...

Si querés invitar a otras personas, deberán comprar sus entradas ingresando en la web y seleccionando el apartado de **"General"**. Si tenés dudas, compartí con tus invitados el video tutorial haciendo [clic aquí](#).

Muy importante: Los jóvenes de hasta 31 años inclusive ingresan sin cargo con inscripción previa [aquí](#) **¡Los cupos son limitados!**



GENERAL

ACCEDÉ A TU ENTRADA

1. Entrá a la web del evento y en la sección **entradas** seleccioná la opción "general".

También podés hacer clic en el botón violeta de esta página para acceder.
2. Si tenés dudas, mirá el video tutorial haciendo [clic aquí](#).

MEDIOS DE PAGO HABILITADOS

Los medios de pago habilitados para la compra de entradas son tarjeta Visa de débito o crédito únicamente a través de **MercadoPago**.
Si aún no tenés la aplicación Mercado Pago descargada en tu celular o tablet, podés encontrarla en Google Play o en App Store.

ENVÍOS DE FACTURAS Y COMPROBANTES

Las facturas de compras serán enviadas 48 horas después de que hayas realizado la operación.

REINTEGROS Y CONSULTAS

Si tuviste algún inconveniente mientras comprabas tu entrada, comunicate por Whatsapp haciendo [clic aquí](#) o por email a congresocrea@dataexpress.com.ar

JÓVENES

SUMATE AL #CONGRESOCREA2022

1. Entrá a la web del evento y en la sección **entradas** seleccioná la opción "jóvenes".

También podés hacer clic en el botón violeta de esta página para acceder.

2. Si tenés dudas, mirá el video tutorial haciendo [clic aquí](#).

¿SABÍAS QUÉ?

Si cumplís 31 años hasta el 14/9 inclusive, entrás sin cargo. La acreditación es con DNI.



distribución de espacios



- ACREDITACIONES
- DISPENSADORES DE AGUA
- SANITARIOS
- CREA SHOP
- PUESTOS GASTRONÓMICOS
- ESTUDIO TV
- SALA DE PRENSA
- GUARDARROPAS
- ESTACIONAMIENTO
- INFORMES
- CARGA DE DISPOSITIVOS ELECTRÓNICOS



AUDITORIO

Descubriremos oportunidades y voces innovadoras para inspirarnos e inspirar a nuestras comunidades a construir nuevos caminos en línea con las tendencias globales.



NETWORKING

Potenciaremos la diversidad de propuestas, su puesta en acción y la generación de ideas para el desarrollo sostenible de nuestras empresas, organizaciones, instituciones y proyectos.



CAMPO

Compartiremos momentos memorables, entretenidos y una oferta gastronómica de la mano de productores representantes de todos los rincones de nuestro país.



CAMPO

PARA COMPARTIR Y DISFRUTAR

EN COMUNIDAD



SANITARIOS



PUESTOS GASTRONÓMICOS

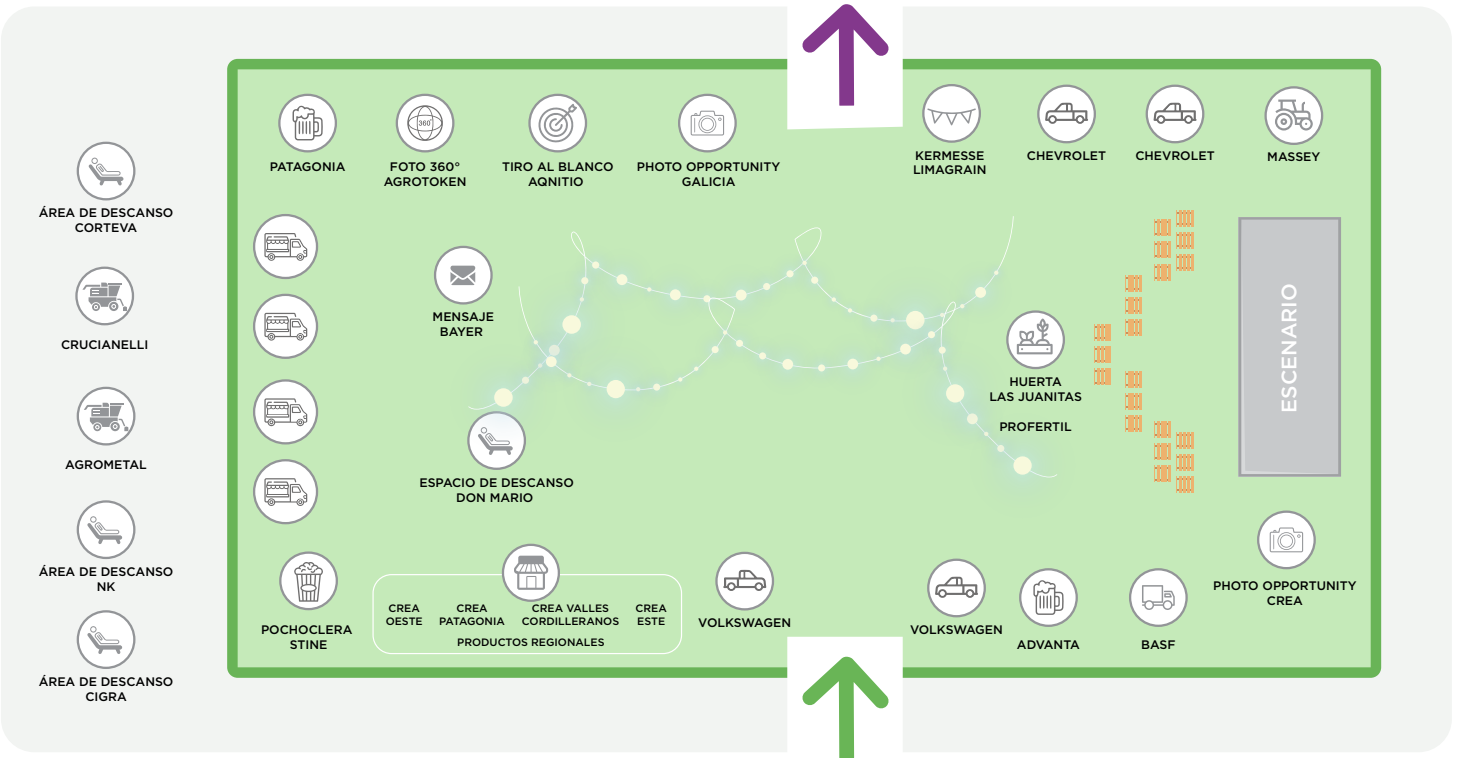

INGRESO
NETWORKING

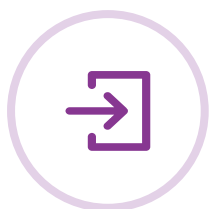

políticas de acceso

¿QUÉ TENGO QUE TENER EN CUENTA?

- ✓ Para el ingreso es obligatorio contar con tu código QR impreso o digital y tu DNI.
- ✓ Si sos joven menor a 31 años inclusive, sólo te pediremos tu DNI.
- ✓ Podés traer tu equipo de mate y recipientes personales (vasos, botellas) ya que tendremos disponibles las recargas para agua fría y caliente.

PERSONAS CON MOVILIDAD REDUCIDA

Los ingresos adaptados para silla de ruedas y personas con movilidad reducida serán comunicados en una fecha más cercana al evento.

PROTOCOLO DE SEGURIDAD Y COVID-19

Para conocer el protocolo de ingreso y las normativas sanitarias vigentes, consultá la web del Gobierno de la Ciudad haciendo [clic aquí](#).

POLÍTICA DE MENORES

El Congreso CREA 2022, las actividades programadas y los espacios que se ofrecerán durante todo el evento, estarán dirigidos a mayores de 13 años de edad.

SI SOY DOCENTE ¿CÓMO ME ACREDITO?

Si sos docente y formás parte de la red CREA, contactá a tu referente empresario, facilitador o asesor para que te indique cómo inscribirte. En caso de que no cuentes con un referente, escribí un correo a mepiccini@crea.org.ar – María Emilia Piccini, Analista del Área de Integración a la Comunidad.



cómo llegar

 **Si venís en colectivo**, te acercan las siguientes líneas: 10, 12, 15, 29, 36, 37, 38, 39, 41, 42, 55, 59, 60, 64, 67, 68, 93, 95, 108, 111, 118, 124, 141, 152, 160, 161 y 188.

 **En subte estás a media cuadra de:** Línea D – Estación “Plaza Italia”.

 **En tren:** A dos cuadras te deja el FFCC San Martín - Estación “Palermo”.

 **Si venís en auto:** Te recomendamos que uses de guía a Google Maps para planificar el trayecto desde el lugar en donde estés.

 **Desde el Aeropuerto Internacional Jorge Newbery** 37 - B, 160 C - D - H

 **Desde el Aeropuerto Internacional Ministro Pistarini** 8-E y Línea D desde estación “Catedral” hasta “Plaza Italia”.

E ESTACIONAMIENTO

El acceso al estacionamiento es pago por **Av. Sarmiento 2.704**.

Hay terminales de autogestión para abonar el ticket con tarjetas de débito y crédito Visa. En línea de cajas se puede abonar con efectivo, Mercado Pago, tarjetas de débito y crédito Asimismo, cuentan con parking gratuito para bicicletas. Para más información [accede aquí](#).

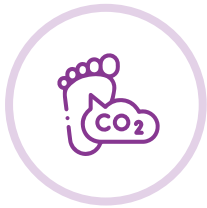

medí tu huella de carbono

¿Sabías que es el primer evento CREA en el que mediremos la huella de carbono?

La huella de carbono es un **indicador ambiental** que refleja la totalidad de Gases de Efecto Invernadero (GEI) emitidos anualmente por efecto directo o indirecto de un individuo, organización, evento o producto.

¿Cómo contribuye medir tu huella?

Medir tu huella de carbono hace posible entender cómo los GEI contribuyen al calentamiento global y aceleran el cambio climático. Además, favorece la toma de conciencia acerca de lo importante que es emprender acciones cotidianas que disminuyan las emisiones **para contribuir a un futuro más sostenible.**



alojamiento

Consultá las tarifas preferenciales para asistentes al **Congreso CREA 2022** con la agencia de viajes:



Contacto: Leandro Lertora (+54 9) 11 5317 - 7431



aprovechá tu estadía

Visitá los principales sitios turísticos de la ciudad.

conocé más
lugares para
visitar aquí

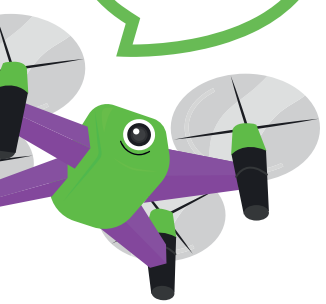

Obelisco



Teatro Colón



Casa de Gobierno:
Casa Rosada



Cementerio
de Recoleta



Planetario
Galileo Galilei



Calle Museo
Caminito



gastronomía

Podrás disfrutar de diferentes puestos de gastronomía tanto en el espacio de Networking, donde encontrarás locales de comida rápida, como en el espacio Campo, con una oferta variada de foodtrucks.

También estará habilitado el Restaurante Central de La Rural únicamente con reserva previa

Tel.: +54 9 11 6818-5743

E.mail: reservas@restaurantcentral.com.ar

Descargate el detalle de la propuesta gastronómica haciendo [clic aquí](#)



contacto

¿Tenés dudas y/o preguntas?

Escribinos por whatsapp haciendo [clic aquí](#) o por correo electrónico a congresocrea@dataexpress.com.ar

iChequeá la propuesta de merchandising CREA en el **CREA shop** del espacio Networking!

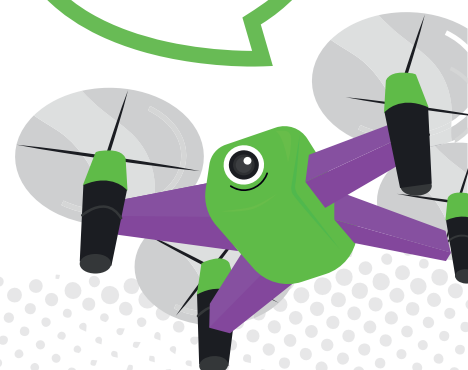



AMPLIÁ EL CAMPO DE TU MIRADA

CONGRESO CREA 2022

nos acompañan

aliados estratégicos



patrocinantes



auspiciantes



sponsors



spot



instituciones



FECHA

MIE 14 | JUE 15 | VIE 16

Septiembre 2022

LUGAR

LA RURAL

Predio Ferial de Buenos Aires

congresoarea.org.ar