Resultados destacados de PR

#NormalicemosLaRegla

Kimberly-Clark

Perú

El Comercio

Entretenimiento

Amy Gutiérrez aclara que 'descuido' fue intencionado: "Es una campaña que busca normalizar la menstruación"

Amy Gutiérrez reapareció para aclarar que el 'descuido' que sufrió ante cámaras fue producto de una campaña que "busca normalizar la menstruación". La salsera aseguró que todos los presentadores de 'En boca de todos' estaban enterados de lo que iba a suceder y apoyaron la idea. "Como

Link a nota

trome

Amy Gutiérrez usó un jean blanco y tuvo un contratiempo

16/08/2022 22:39 / Clarín.com **Internacional** /
Actualizado al 16/08/2022 22:39

El inesperado momento que fue parte de la campaña #NormalicemosLaRegla.

Link a Nota

Clarín

Amy Gutiérrez usó un jean blanco y tuvo un contratiempo

Amy Gutiérrez usó un jean blanco y tuvo un contratiempo

16/08/2022 22:39 / Clarín.com **Internacional** /
Actualizado al 16/08/2022 22:39

El inesperado momento que fue parte de la campaña #NormalicemosLaRegla.

Link a Nota

infobae

Amy Gutiérrez sufrió accidente en vivo y lo manejó de forma ejemplar: "Son cosas que pasan"

La cantante se presentó en 'En Boca de Todos' para hablar de sus nuevos proyectos musicales. Sin embargo, terminó protagonizando incidente que supo manejarlo de la mejor manera.

15 de Agosto de 2022

Amy Gutiérrez sufrió accidente en 'En Boca de Todos' | América

Link a nota

El Comercio

¡Fue armado! Amy Gutiérrez sobre incidente en el programa "En boca de todos": "Fue parte de una campaña"

La cantante de salsa se volvió a presentar en el programa "En boca de todos" para explicar que su "incidente femenino" fue parte de una campaña para normalizar la menstruación.

> Daniela, Yahaira y más artistas brindan su respaldo a Amy Gutiérrez tras incidente

> Amy Gutiérrez: El gesto solidario de Tula Rodríguez con la cantante durante "accidente femenino" | VIDEO

Link a nota

Perú

La República

FARÁNDULA 17 AGO 2022 | 4:50 h

Amy Gutiérrez y "En boca de todos" confirman que incidente fue armado: "Todos sabían esto"

Maju Mantilla, Amy Gutiérrez y Tula Rodríguez contaron la verdad detrás de la mancha en el pantalón de la salsera y explicaron cuál era el objetivo. Finalmente, la joven agradeció al apoyo que recibió en redes sociales.

- Janet Barboza revela el verdadero motivo del por qué vive con su exesposo Nilver Huarac
- Magaly tras disculpas de Andrés Hurtado: "No podemos jugar con la esperanza de vida"

Amy Gutiérrez aclara qué pasó realmente en "En boca de todos". Foto: composición LR/ captura de América TV

Link a nota

ATV.pe

Amy Gutiérrez revela que incidente en vivo fue parte de una campaña: "buscamos normalizar la menstruación"

La joven cantante sorprendió a todos al aparecer nuevamente en televisión para explicar cómo lo planeo todo con ayuda de los conductores

Link a nota

el Popular

Amy Gutiérrez revela que accidente con su ropa EN VIVO fue planeado para una campaña: "Normalicemos la regla"

Amy Gutiérrez se presentó nuevamente en el set de En boca de todos para confesar EN VIVO que los presentadores del programa sabían sobre el incidente que sufrió.

- Melissa Klug se luce junto a su primera pareja, padre de Gianella Marquina: "Gracias a este gordito salió esta belleza"
- Rossana Fernández niega poder pertenecer a "Esto Es Guerra": "Yo no cambio dónde estoy"
- Fátima Segovia, Clara Seminara y más cómicos que dejaron de trabajar con Jorge Benavides

Amy Gutiérrez confiesa que incidente EN VIVO fue planeado.

Fuente: Captura América TV - Crédito: Composición: El popular

Link a nota

La República

SOCIEDAD 18 AGO 2022 | 22:24 h

Educación sexual integral: 4 de cada 10 niñas desconocen sobre la menstruación

El 'incidente' que Amy Gutierrez sufrió durante una entrevista en señal abierta ha mostrado el déficit de la educación menstrual y la animadversión, lo que profundiza las brechas de desigualdad de género y discriminación.

- Vraem: 2 militares mueren en enfrentamiento con narcoterroristas de Sendero Luminoso
- Proyecto de ley sobre la unión civil en Perú fue presentado este 15 de agosto
- Tinka: ¡reventó el pozo millonario de S/ 18 millones! ¿Cuánto cobrará el ganador tras restar impuestos?

Un estudio realizado por el Fondo de las Naciones Unidas para la Infancia (Unicef), en 2020, reveló que el 99% de las adolescentes siente vergüenza y temor de mancharse con sangre durante su ciclo menstrual. Foto: composición de Fabrizio Oviedo/La República/Andina/AFP

Link a Nota

tissue® ONLINE

Kotex y Plan International promueven campaña de educación menstrual

Según estudios de UNICEF, realizado en 4 regiones de Perú, el 99% de niñas sienten vergüenza en el colegio durante su periodo menstrual y 1 de cada 3 niñas falta al colegio

Tissue Online Latin America · Hace 1 hora

2 minutos de lectura

En el Perú aún existen barreras que limitan a las niñas y adolescentes a gestionar su menstruación en condiciones dignas, con acceso a información libre de estigmas, acceso a agua y productos menstruales,

Link a Nota

Perú

Link a Nota

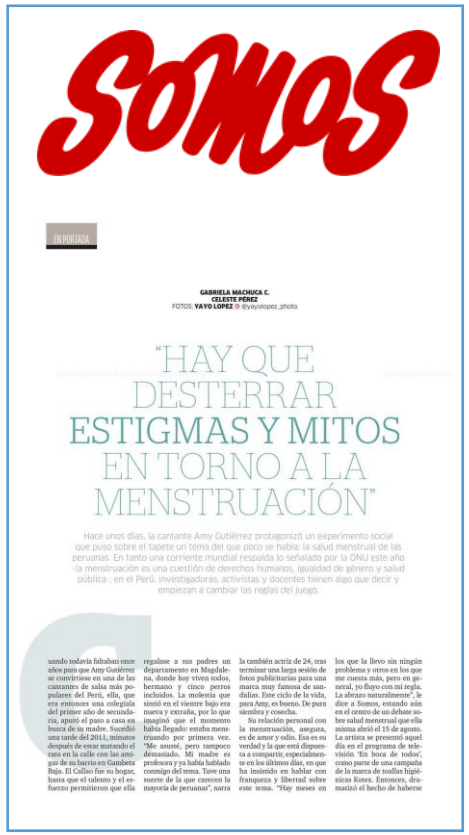

Link a Nota

Link a Nota

Link a Nota

Link a Nota

Perú

Link a Nota

Link a Nota

Colombia

EL TIEMPO
SUSCRIBETE
CULTURA
CINE Y TV
ARTE Y TEATRO
MÚSICA Y LIBROS
GASTRONOMÍA
ENTRETENIMIENTO
GENTE
Apoyo masivo a Salomé, ex Factor X, tras incidente: 'Sí, me manché. Es normal'

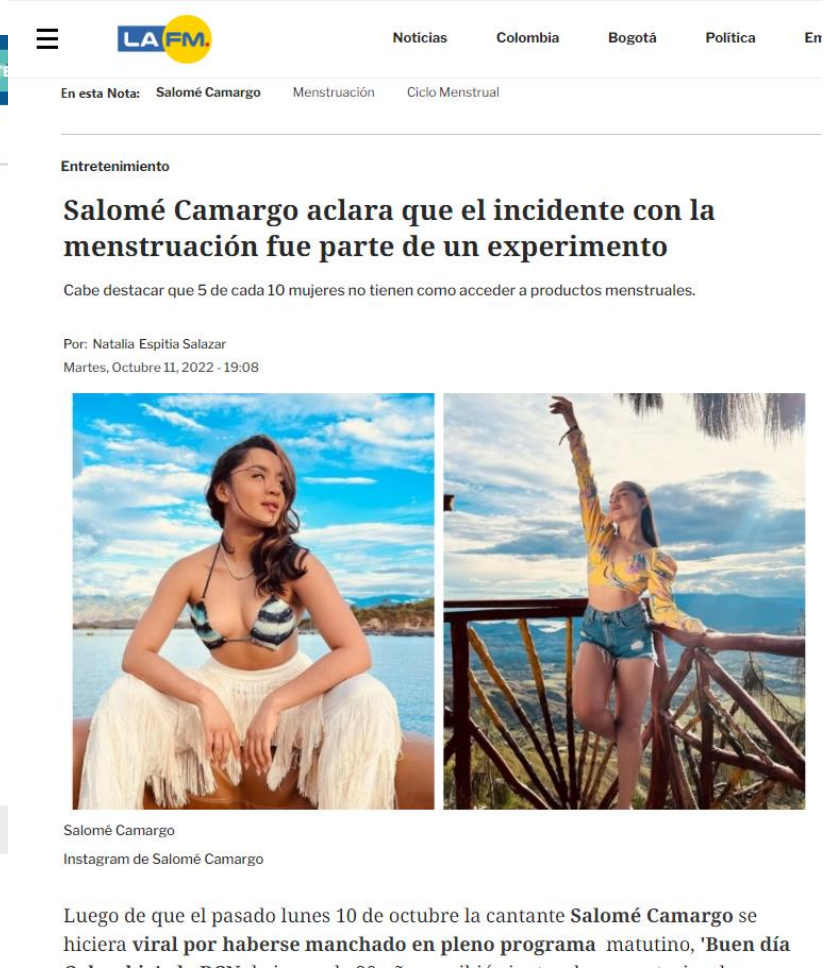
LA FM.
Noticias
Colombia
Bogotá
Política
En esta Nota: Salomé Camargo
Menstruación
Ciclo Menstrual
Entretenimiento
Salomé Camargo aclara que el incidente con la menstruación fue parte de un experimento
Cabe destacar que 5 de cada 10 mujeres no tienen como acceder a productos menstruales.
Por: Natalia Espitia Salazar
Martes, Octubre 11, 2022 - 19:08
Salomé Camargo
Instagram de Salomé Camargo
Luego de que el pasado lunes 10 de octubre la cantante Salomé Camargo se hiciera viral por haberse manchado en pleno programa matutino, 'Buen día

Colombia

Inicio | Colombia | Bogotá | Deportes | Política | Tecnología | Entretenimiento | ≡ Más

EXPLORA EL MUNDO PROTEGIDO CON TU ASISTENCIA EN VIAJE
Compara

ENTRETENIMIENTO

Cantante del incidente con su periodo en un programa confiesa que todo se trató de un "experimento"

Durante un programa en vivo se vio a que la cantante Salomé Camargo se manchó su pantalón blanco. Se conoció que no fue un accidente.

11 Oct 2022 - 07:26 pm

Natalia Espitia Salazar

Compartir

Salome Camargo

Captura de pantalla

EL UNIVERSAL

Cartagena | Regional | Colombia | Política | Opinión | Sucesos | Deportes | Económica | Farándula | Mundo | Más secciones

Home > Farándula

EU — Farándula

A Salomé le llegó la regla en pleno programa: ¿todo fue mentira?

El incidente que tuvo la cantante en pleno programa en vivo se volvió tendencia este lunes, sin embargo, ella contó qué fue lo que realmente pasó.

Muchos seguidores se indignaron al saber que todo había sido un engaño, que hacía parte de una publicidad.

Colombia

“Es normal”: Salomé Camargo sobre su sangrado de menstruación en programa en vivo

La cantante y ex participante del ‘Factor Xs’ publicó en sus redes sociales el momento que hizo parte de un experimento social con una marca reconocida de higiene menstrual.

0 Guardar

Salomé tiene 20 años y desde su participación en el reality musical ha sacado cinco sencillos discográficos.

Foto: Instagram

SOCIEDAD | EL HERALDO

INGRES

Fue un experimento social: Salomé Camargo sobre incidente durante programa

A través de Instagram, la joven barranquillera reveló que lo sucedido es parte de una campaña sobre educación menstrual.

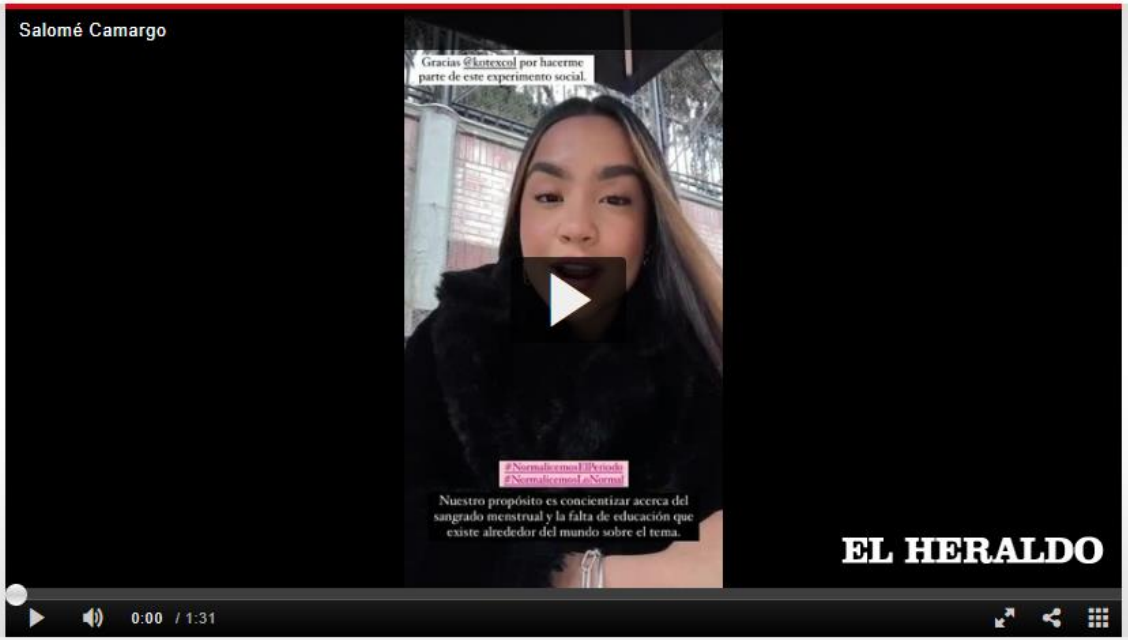

Colombia

FUCSIA Jueves, 8 junio 2023 ISSN 2954-8233

SALUD

Normalizar el periodo: una estrategia para que mujeres y niñas puedan empoderarse de sus cuerpos

fucsia.co, 13/10/2022

Es necesario educar a las mujeres para que la menstruación no sea considerada como un agente limitante

REVISTA level

Salud

#She Can

Kotex® y Plan International Promueven Campaña de Educación Menstrual: "Normalicemos el Periodo"

Artículo por:

Autor invitado(a)
Kotex®

October 12, 2022

- *En el mundo hay un 20% de niñas del primer ciclo de secundaria que no están escolarizadas y tan solo 2 de cada 5 niñas completa su educación secundaria, según datos de UNICEF.*
- *En Colombia, según cifras de la Fundación Plan International, el 30% de las niñas en edad de desarrollo se sienten incómodas y avergonzadas de hablar sobre la menstruación y el 74% de las niñas encuestadas aseguran que se sienten limitadas para el desarrollo de sus actividades diarias.*

El pasado lunes, la cantante Salomé manchó su pantalón con sangre menstrual durante su aparición en

Guatemala

El pasado lunes, la cantante e influenciadora Grecia Recinos manchó su pantalón con sangre menstrual durante su aparición en un programa de televisión. Tras lo sucedido, la figura pública manifestó la naturalidad de lo ocurrido.

Argentina

Sofía Jujuy Jiménez aclaró que se manchó el pantalón de rojo para una campaña: "La menstruación ya no es tabú"

La modelo contó que se sumó a la acción de una marca de protectores íntimos con el objetivo de concientizar sobre el ciclo menstrual.

- 01 de febrero 2023, 13:03hs

Sofía Jujuy Jiménez habló de la campaña publicitaria detrás de su episodio en vivo. (Foto: Instagram / sofijuok).

Las más leídas de Show

1 Filtraron una prueba fotográfica que complica a L-Gante en la causa por la que quedó detenido

2 Salió a la luz una terrible conducta de Silvia D'Auro con Morena Rial: "Me quemaba con cera"

CARAS NOTICIAS FAMOSOS ACTUALIDAD REALEZA MODA INTERNACIONAL

TEMAS DEL DÍA L-GANTE MORE RIAL JORGE RIAL LIONEL MESSI RUSHERKING MARCOS GINOCCHIO Y JULIETA POGGIO

CELEBRIDADES | 31-01-2023 16:50

Ángel de Brito aseguró que el accidente femenino de Sofía Jujuy Jiménez fue parte de una campaña

El conductor de LAM se manifestó a través de Twitter y reiteró que el accidente fue actuado.

Argentina

SECCIONES BUSCAR LA NACION SUSCRIBITE INICIAR SESIÓN

LA NACION > Lifestyle

Content LAB para Kotex

Normalicemos los normal: los alarmantes números detrás de la campaña de Kotex que se volvió viral

A raíz de la activación de Kotex de la mano de Sofía "Jujuy" Jiménez, la menstruación se volvió protagonista de la agenda mediática. ¡Finalmente! Por qué es necesario concientizar sobre el tema y cuáles son los datos que impulsaron a la marca.

8 de febrero de 2023 • 00:00

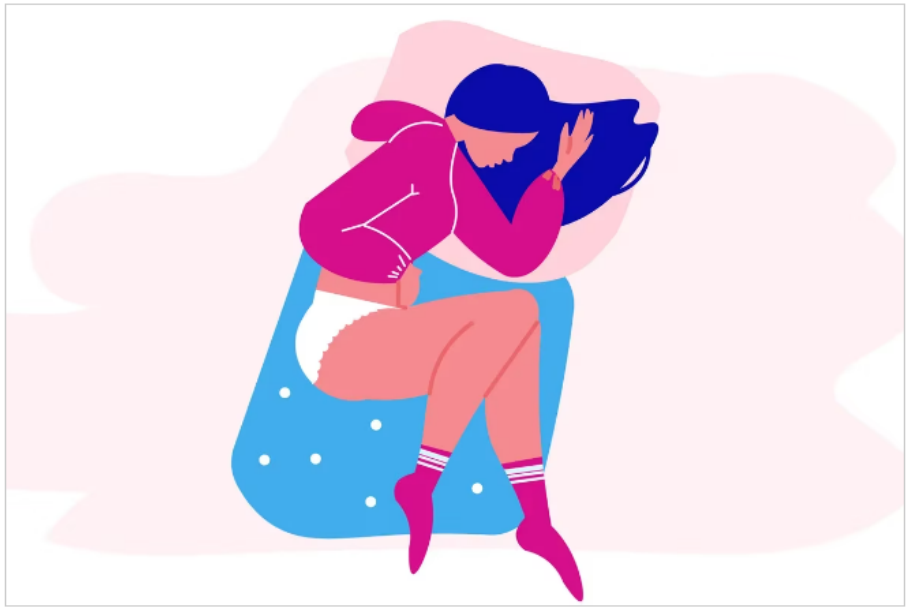

Normalicemos los normal: los alarmantes números detrás de la campaña de Kotex que se volvió viral.

Más leídas de Lifestyle

1 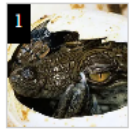
¿Dónde ocurrió? Registraron el primer caso de un cocodrilo hembra que se embarazó sin necesidad de un macho

2
De no creer. Vieron a un tiburón acercarse a su barco y quedaron sin palabras cuando notaron lo que traía en la boca

3
Día del Periodista y más. Efemérides del 7 de junio: ¿que pasó un día como hoy?

4
Historia argentina. ¿Por qué se celebra hoy el Día del Periodista?

SECCIONES BUSCAR LA NACION SUSCRIBITE INICIAR SESIÓN

LA NACION > Espectáculos

Revelan el verdadero motivo detrás del "percance" que tuvo Sofía 'Jujuy' Jiménez en vivo en televisión

La modelo estuvo en el programa de Georgina Barbarossa y rápidamente se volvió tendencia en las redes sociales por una situación que trajo muchas reperusiones y abrió un debate

2 de febrero de 2023 • 23:50

LA NACION

Sofía 'Jujuy' Jiménez estuvo nuevamente en el programa A la Barbarossa y contó lo que ocurrió realmente

PUBLICIDAD

Argentina

PRIMICIAS YA

Rating | Música | Internacionales | A24.com

TENDENCIAS | Casa Rosada | Inseguridad | PSG | India | China Suárez | Carmen Barbieri | WhatsApp | Netflix

Primicias YA | PrimiciasYA

FUE PRIMICIA

Jujuy Jiménez aclaró por qué hizo el acting de que se indispuso en vivo en el programa de Georgina Barbarossa

En el programa de hoy, Sofía Jujuy Jiménez volvió a aparecer en el programa de Georgina Barbarossa y aclaró el episodio que sucedió ayer. El video.

1 feb 2023, 11:37

Lo más visto

Se conoció el fuerte motivo de la depresión de Alejandro Sanz

MITRE | ÚLTIMAS NOTICIAS | POLÍTICA | ECONOMÍA | SOCIEDAD | DEPORTES

Sofía Jujuy Jiménez meneaba en pantalón blanco ajustado, tuvo un incidente íntimo y Georgina Barbarossa quedó en shock: “Tenés una manchita”

Invita al programa A la Barbarossa, Sofía Jujuy Jiménez intentaba mostrarle una coreo reggeatonera a la conductora pero un accidente íntimo la dejó expuesta en pleno aire.

31 enero 2023 - 10:26

Escuchar artículo

Argentina

télam DIGITAL

NOTICIAS | AUDIO Y VIDEO | DDHH | ESPECIALES | CONFIAR | ELECCIONES 2023 | PORTUGUÉS | ANTÁ

TODOS | FERIA DEL LIBRO | INVASIÓN A UCRANIA | UN AÑO DE GUERRA | 8M 2023 | PAPA FRANCISCO: 10 AÑOS | UNA QUE SEPAMO

SOCIEDAD

01-02-2023 19:00 - SALUD

Revolución en las redes: campaña sobre los estigmas de la menstruación

AUDIO

La modelo Sofía Jujuy fue la protagonista de la campaña para concientizar sobre la salud menstrual a partir de una performance en televisión en el programa conducido por Georgina Barbarossa.

télam 01-02-2023 | 19:00

Campaña internacional que tuvo como protagonista a la modelo Sofía "Jujuy" Jiménez / Foto: Prensa.

infobae

Últimas noticias | Tendencias | Cómo llegué hasta aquí | Coronavirus | Estadísticas de la pandemia | ESPN | Newsletters

PUBLICIDAD

IN HOUSE ›

Experimento social: qué hay detrás de la campaña que protagonizó Jujuy Jiménez

Con el fin de generar conversaciones en los medios sobre los tabúes asociados a la menstruación, Kotex llevó adelante una acción para visualizar la temática

15 Feb, 2023 | Compartir

PUBLICIDAD

Menstruación y tabúes

La *performance* televisiva que encaró Kotex junto a la modelo **Sofía Jujuy Jiménez** se trató de un **"experimento social"**. El principal objetivo de este fue concientizar y abrir el debate en medios y redes sociales sobre los **mitos** y **estigmas** que todavía tiene la sociedad sobre la **menstruación**.

PUBLICIDAD

El estudio "*U-Report Argentina Desafíos que enfrentan las adolescentes en su gestión menstrual*", realizado por UNICEF en 2021, en el que se entrevistó a más de 100 adolescentes, afirma que sólo 1 de cada 10 niñas recibe información sobre la menstruación en la escuela, mientras que 3 de cada 10 de ellas **sienten vergüenza** a la hora de comprar productos de higiene menstrual y 4 de cada 10 se sienten incómodas

Chile

cooperativa.cl
Radio Dulce Patria
Radio Cooperativa
SANTIAGO 32.2°
Portada País Regiones Deportes Magazine Mundo Opinión Multimedia Programas Marcas & Negocios
Tópicos: Entretención | Festival de Viña
¿Campaña publicitaria?: Vesta Lugg tuvo comentado "percance" en el "Buenos Días a Todos"
Publicado: Jueves, 23 de Febrero de 2023 a las 13:12hrs. Autor: Cooperativa.cl
Todo ocurrió luego de que Yamila Reyna le pidiera que le mostrara cómo se desfila en una alfombra roja como la de la "Noche Cero".
Todo sobre el coronavirus: Prevención, estadísticas y noticias
VER MAS
Las + leídas
Trabajador recibió por error sueldo de 165 millones de pesos
¿Fome o chistoso? Mira los memes que deja la rutina de Rodrigo Villegas en Viña 2023
"Kiwi" se lanza contra TVN tras su despido: "Fueron rascas"
Videos + Vistos
Turistas se perdieron en Santiago y llegaron a café con piernas
Captan violenta pelea entre vendedores ambulantes en la estación Universidad de Chile

La CUARTA
CRÓNICA ESPECTÁCULOS DEPORTES URBANA TENDENCIAS SERVICIOS EL FARO CONSTRUCTOR COMERCIANTE
Publicidad
ESPECTÁCULOS / TELEVISIÓN
El percance que Vesta Lugg en pleno despacho en vivo con Buenos días a todos: se le manchó el pantalón con sangre
Publicidad
LO ÚLTIMO
ESPECTÁCULOS
"Impropio, desubicado, fuera de lugar": Stingo

Chile

La Hora — TU BUENA NOTICIA

CRÓNICA DEPORTES ENTRETENCIÓN INTERNACIONAL PYMES KM X HORA

ENTRETENCIÓN 23 de febrero de 2023

«Normalicemos la regla»: Vesta Lugg vive un percance en el matinal de TVN

Vesta Lugg fue captada en vivo con una mancha de sangre en su pantalón en el Matinal de TVN. "No me da nada de vergüenza porque es normal".

Por Antonia Berbelagua

PUDAHUEL La Radio de Chile

Inicio Programas Frecuencias Podcast Noticias Concursos Ranking

Este fue el llamativo percance que protagonizó Vesta Lugg en pleno despacho del "Buenos Días a Todos": Yamila Reyna salvó la situación

La reconocida influencer sufrió un curioso percance en vivo y en directo durante el matinal "Buenos Días a Todos".

Por Equipo Pudahuel.cl | 23 Feb, 2023. 12:38 hrs

T13 en vivo — TELE13

Lo Último Chile Política Mundo Deportes T13 Comunidad T13 Reportajes T13 Negocios Emprendedores

FESTIVAL de descuentos. Porque SKY tiene festival hay descuento para... INTERNACIONAL Con hasta 35% DCTO

TENDENCIAS

Vesta Lugg sufre percance en programa de TV y pide que "normalicemos la regla"

Por T13 JUEVES 23, FEBRERO 2023 17:45 HRS

COMPARTIR

La modelo e influencer realizó descargos a través de redes sociales, afirmando que "no me da vergüenza, porque es normal".

LO ÚLTIMO — REVISA LAS NOTICIAS DE ÚLTIMO MINUTO

Vesta Lugg pidió normalizar la menstruación luego de sufrir un percance en **pleno matinal televisivo**.

La mañana de este jueves, la modelo e influencer participó del matinal de TVN, espacio en el que mostraba **cómo desfilar en una alfombra roja** como en la gala del Festival de Viña del Mar.

En ese instante, **Vesta se dio vuelta** y **se pudo apreciar una mancha en su pantalón**, de lo cual se percató la conductora del espacio **Yamila Reyna**, quien le pidió que se volteara y rápidamente envió el programa a comerciales.

Chile

BioBioChile
@biobio

"Es normal": Vesta Lugg llama a normalizar la menstruación tras aparecer en TV con mancha de sangre

biobiochile.cl
"Es normal": Vesta Lugg llama a normalizar la menstruación tras aparecer en TV con mancha d...

21:19 · 23-02-23 · **44,4K** Views

132 Likes **5** Retweets **1** Quote

publimetro

Social

Vesta Lugg protagoniza "accidente planeado" con mancha de menstruación en vivo y se desató la guerra en Twitter

"Tenemos que normalizar la regla", es la campaña de una marca de cuidado femenino.

Por Angélica Baeza | 23 de febrero 2023 a las 16:55 hrs.

Vesta Lugg está en su día, completamente. Porque será telonera de Christina Aguilera y porque protagonizó un supuesto accidente con una mancha de regla en su pantalón, pero que se enmarca en una campaña concientizadora de Kotex.

Esta campaña es llamada "normalicemos la regla" y se ha hecho en varios programas, en donde panelistas de matinales o late, representan un supuesto accidente en sus pantalones, mostrando una mancha de sangre. En un principio se pensaba que los hechos eran reales, sin embargo, luego revelan que han sido parte de la campaña.

publimetro en Telegram
Suscríbete y recibe gratis lo mejor de nuestros contenidos

Edición Impresa

NEWSLETTER
Suscríbete al Newsletter de Publimetro
Recibe en tu correo las noticias más importantes de Chile y el mundo.
email
Suscribe

agricultura

ESPECTÁCULOS

"No me avergüenza en lo absoluto": Vesta Lugg pide que se normalice "la regla" tras sufrir percance durante matinal

por Gloria Tapia Leiva
febrero 23, 2023

Instagram Vesta Lugg

Comparte

La cantante **Vesta Lugg reaccionó** ante el incidente que protagonizó en vivo durante su participación en el matinal "Buenos días a todos" de TVN.

Cabe recordar que la artista fue invitada al espacio matutino para abordar su **nuevo logro profesional**, puesto que será telonera de la cantante **Christina Aguilera** en sus dos presentaciones en el Movistar Arena.

En este contexto, **hubo un momento en que la conductora del programa, Yamila Reyna**, le solicitó a Vesta que desfilara, al igual que como lo hizo en la gala del Festival de Viña del Mar.

23:18
chvnoticias.cl

MINUTO A MINUTO s en Puente Alto: Tenía indicios de asfixia • Fat

CHVNOTICIAS

Nacional / Internacional / Reportajes / Cazanoticias / Economía

Show - Cantante

Vesta Lugg llama a "normalizar la regla" tras vivir natural percance en vivo: "No me avergüenza en lo absoluto"

La influencer y cantante salió al paso del episodio que se registró este jueves, donde fue captada con una mancha de sangre en su pantalón. "Soy mujer, tengo útero y una vez al mes me llega la regla", afirmó.

INFLUENCER | MENSTRUACIÓN | VESTA LUGG

Vesta Lugg, influencer y cantante (Instagram @vestalugg)

23/02/2023 21:42

Vesta Lugg abrió el debate este jueves en redes sociales, luego de **sufrir un natural "percance"** mientras hablaba de su próxima participación como telonera de Christina Aguilera, quien será la encargada

Chile

biobiochile.cl

PODCASTS | NACIONAL | INTERNACIONAL | ECONOMÍA | DEPORTES | TENDENCIAS | OPINIÓN | BBCL INVESTIGA | AVISOS LEGALES | TV

TV y Espectáculo

Viernes 24 febrero de 2023 | 12:18

Tuiteros tenían razón: mancha de sangre de Vesta Lugg en Buenos Días a Todos fue una campaña

Por César Vega Martínez

Vesta Lugg en TVN

44.151 visitas

La propia influencer reconoció que se trató de una campaña en televisión.

Durante el pasado jueves muchas personas se sorprendieron con la situación vivida por **Vesta Lugg** en *Buenos Días a Todos*, al presentarse en el set con su pantalón manchado. En las últimas hora se develó que todo fue una campaña.

En concreto, se trató de una campaña de Kotex que tenía como objetivo "derribar los mitos en torno a la menstruación", que llevaba por nombre **"Normalicemos lo normal"**.

cooperativa.cl | Radio Dulce Patria | Radio Cooperativa EN VIVO | SANTIAGO 27.6° Humedad 39%

Portada | País | Regiones | Deportes | Magazine | Mundo | Opinión | Multimedia | Programas | Marcas & Negocios

Tópicos: Entretención | Festival de Viña

"Un experimento social": Vesta Lugg reveló la verdad sobre supuesto accidente

Publicado: Viernes, 24 de Febrero de 2023 a las 12:24hrs. **Autor:** Cooperativa.cl

- Las conjeturas de internautas terminaron siendo reales.

Todo sobre el coronavirus: Prevención, estadísticas y noticias VER MAS

Llévatelo:

Debate generó ayer un presunto percance ocurrido a **Vesta Lugg** en el matinal "Buenos días a todos", pero hoy, **la cantante desveló que todo fue planeado.**

En el mismo programa, **fue viralizado el momento cuando en cámara apareció el pantalón de Lugg manchado con sangre,** luego de que la conductora Yamila Reyna la hiciera desfilar.

CHV NOTICIAS | Buscar en CHVNOTICIAS

Nacional / Internacional / Reportajes / Cazanoticias / Economía / Deportes / Casos policiales / Te ayuda / Show / CHV Futuro / Alerta Climática / Noticieros

Show - Vesta Lugg | CAMPAÑA | MARKETING | MENSTRUACIÓN

24/02/2023 13:25

La verdad tras comentado percance de Vesta Lugg en televisión: Fue parte de campaña publicitaria

La influencer apareció en un programa de televisión con una supuesta mancha en su pantalón producto de la menstruación. Sin embargo, todo se trató de un acto que formaba parte de una estrategia de marketing.

foto: instagram vestalugg

Vesta Lugg había compartido el jueves un registro en el que dijo **sentirse "impactada" por el revuelo que ocasionó** el comentado percance en el que su **pantalón apareció manchado en televisión**. Sin embargo, ahora se confirmó la verdad tras la viralizada situación.

DESTACAMOS

¿Te atreves? "Gran Hermano Chile" abrió casting para ser parte del nuevo programa de...

Lo último

14:42 Instante de terror: Revelan videos de encerrona a papá con su hija fuera del Parque O'Higgins

13:25 La verdad tras comentado percance de Vesta Lugg en televisión: Fue parte de campaña publicitaria

12:45 Bono por Hijo 2023: Así es el paso a paso para solicitar el dinero y los requisitos para recibirlo

Chile

ADN

NOTICIAS | DEPORTES | TIEMPO LIBRE | MÚSICA | VIDEOS | PODCAST | PROGRAMAS | DOS

ESPECTÁCULOS

Vesta Lugg revela que incidente en vivo era una campaña: "Increíble lo que puede causar una mancha de sangre"

El jueves pasado, la cantante apareció con una mancha de menstruación en su pantalón, cuando estaba en el matinal de TVN.

Este viernes, **Vesta Lugg compartió un mensaje a través de sus redes sociales tras revelar que el "incidente" que vivió en el matinal de TVN** es parte de una campaña publicitaria.

Recordemos que, el jueves pasado, la cantante apareció con **una mancha de menstruación en su pantalón**, cuando estaba participando en el matinal *Buenos Días a Todos*.

AHORA

terra

PORTADA | NACIONALES | MUNDO | DEPORTES | ESTILO DE VIDA | ENTRETENIMIENTO

FAMOSOS EN LA RED

Vesta Lugg rompió el silencio y explicó la mancha de sangre en su pantalón

La cantante hizo referencia al comentado percance ocurrido en vivo en televisión.

Vesta Lugg posando. Fuente: Instagram @vestalugg.

ENTRETENIMIENTO | Por Redacción Terra | *sábado, 25 de febrero de 2023 · 12:22*

La reconocida cantante Vesta Lugg se prepara para ofrecer este fin de semana dos conciertos en Santiago como apertura de las presentaciones de **Christina Aguilera**. La emoción invade por estos días a la artista chilena pues ha reiterado en diversas ocasiones que desde muy pequeña era fanática de la multipremiada cantante.

Bolivia

Link a nota

Link a Nota

Link a nota

Bolivia

Cómo superar estigmas sobre la regla

25/01/2023 6:42 am Femenina

MARÍA RENÉ POMACUSI FUE PARTE DE UN INCIDENTE DE LA CAMPAÑA "#NORMALICEMOSLONORMAL"

Compartir en Facebook

Compartir en Twitter

ad

La influencer María René Pomacusi se manchó a causa de la menstruación en una transmisión en vivo de un programa de televisión. Ahora, la joven reveló que dicho "incidente" fue un plan de concientización de la campaña #NormalicemosLoNormal de Kotex para generar concientización sobre los estigmas de la regla y la pobreza menstrual.

Link a Nota

ACTIVIDAD

María René Pomacusi en campaña de educación menstrual

La influencer María René Pomacusi se manchó a causa de la menstruación en una transmisión en vivo de un programa de televisión. Ahora, la joven reveló que dicho "incidente" fue un plan de concientización de la campaña #NormalicemosLoNormal de Kotex para generar concientización sobre los estigmas de la regla y la pobreza menstrual. En Bolivia aún existen barreras que limitan a las niñas y adolescentes a gestionar su periodo menstrual en condiciones dignas, con acceso a información libre de estigmas, acceso a agua, productos higiénicos adecuados, y acompañamiento para manejar el periodo menstrual con seguridad; lo que genera un impacto significativo en su desarrollo, bienestar y escolaridad. Cinco de cada diez niñas conocen a alguna amiga que fue víctima de bullying al manchar su ropa durante la menstruación. Esta situación denota que dos de cada tres niñas prefieran no asistir a clases durante este ciclo femenino. "El primer paso hacia la igualdad es promover una conversación más abierta sobre un tema que aún genera discriminación y exclusión de niñas y mujeres: la regla", comenta Ana Cristina Lemuz, Brand Manager para categorías de Cuidado Femenino & Adulto de Kimberly-Clark Bolivia. Por ello, la compañía, a través de su marca Kotex®, marca acciones con la ONG Plan International para promover condiciones que les permitan a las adolescentes y jóvenes gestionar su salud menstrual de manera adecuada.

Link a Nota

46

Normalicemos lo normal:

Kotex y Plan International promueven campaña de educación menstrual junto a María René Pomacusi

FUENTE: PLAN INTERNATIONAL BOLIVIA

kotex

5 DE 10 NIÑAS TIENEN UNA AMIGA QUE FUE VÍCTIMA DE BULLYING POR MANCHARSE DURANTE SU PERIODO.

ESTO NO ES NORMAL

ESTO SÍ

#NormalicemosLoNormal

Conoce más de nuestras acciones con PLAN y hagamos que eso pueda.

www.kotex.com.bo

Link a Nota

KOTEX Y ONG PLAN INTERNATIONAL

NORMALICEMOS LO NORMAL

Cinco de cada diez niñas conocen a alguna amiga que fue víctima de bullying al manchar su ropa durante la menstruación, y dos de cada tres niñas prefieran no asistir a clases durante este ciclo femenino. En Bolivia aún existen barreras que limitan a las niñas y adolescentes a gestionar su periodo menstrual en condiciones dignas, con acceso a información libre de estigmas, acceso a agua y productos higiénicos adecuados.

Por ello Kimberly-Clark, a través de su marca Kotex®, marca acciones con la ONG Plan International para "normalizar lo normal", pretendiendo concientizar y educar acerca de la importancia de la normalización de la menstruación.

Link a Nota

Bolivia

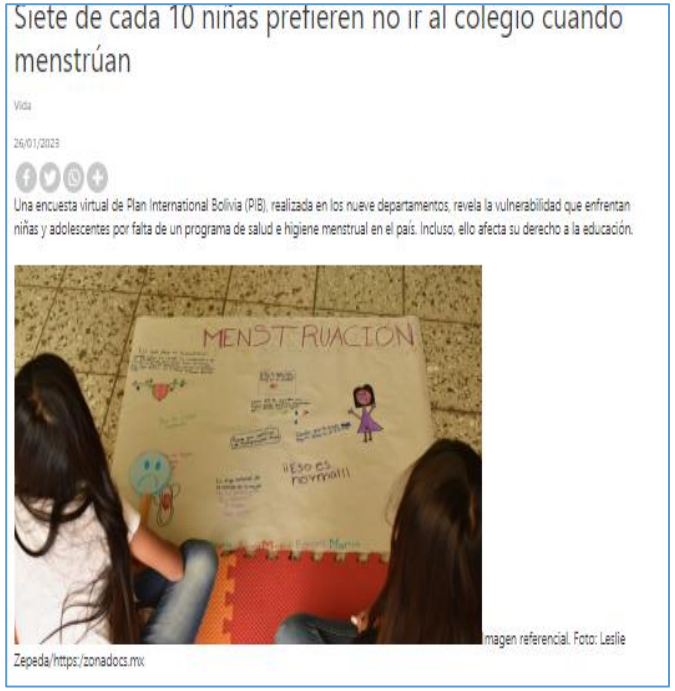

Siete de cada 10 niñas prefieren no ir al colegio cuando menstrúan

Vida

26/01/2023

Una encuesta virtual de Plan International Bolivia (PIB), realizada en los nueve departamentos, revela la vulnerabilidad que enfrentan niñas y adolescentes por falta de un programa de salud e higiene menstrual en el país. Incluso, ello afecta su derecho a la educación.

magen referencial. Foto: Leslie Zepeda/https://zonadocs.mx

Link a Nota

Siete de cada 10 niñas prefieren no ir al colegio cuando menstrúan

Una encuesta virtual de Plan International Bolivia (PIB), realizada en los nueve departamentos, revela la vulnerabilidad que enfrentan niñas y adolescentes por falta de un programa de salud e higiene menstrual en el país. Incluso, ello afecta su derecho a la educación.

Tweet | Compartir | 1+

Link a Nota

Ilustración. Imagen del ciclo menstrual. Koenasalud.com

Ciclo menstrual. Siete de cada 10 niñas prefieren no ir al colegio

LA PAZ
Anf

La menstruación es un proceso fisiológico natural de las mujeres; sin embargo, debido a mitos y estigmas originados en la familia, muchas niñas y adolescentes sienten vergüenza cuando están con su periodo, tanto así que siete de cada 10 chicas prefieren no ir a su colegio para no pasar incomodidades.

Este dato es uno de los 10 resultados que lanza la encuesta realizada por Plan International Bolivia (PIB). Los datos forman parte de la campaña nacional "Normalicemos lo normal", en el marco de la alianza entre la organización y la empresa Kotex.

Esta iniciativa tiene el fin de acabar con mitos y prejuicios en torno a la menstruación. Además, quiere buscar aliados para que las niñas y adolescentes ejerzan su derecho a contar con atención en salud sexual integral y cuenten con baños adecuados que tengan toallas higiénicas, agua y otros elementos de aseo personal.

Link a Nota

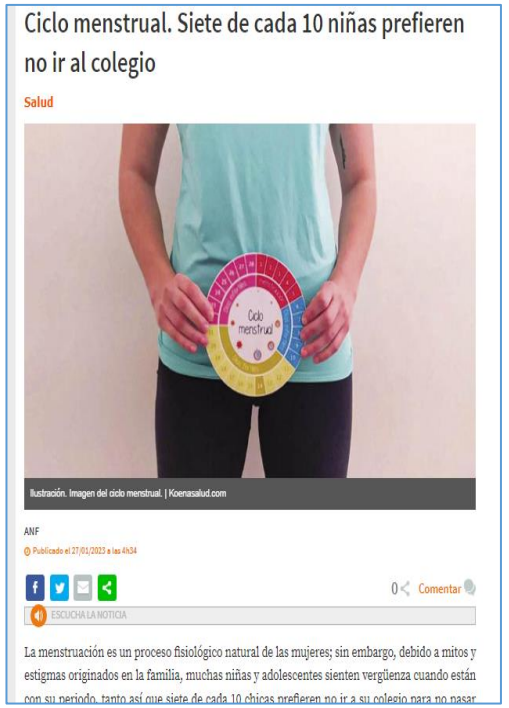

Ciclo menstrual. Siete de cada 10 niñas prefieren no ir al colegio

Salud

Ilustración. Imagen del ciclo menstrual. | Koenasalud.com

ANF

Publicado el 27/01/2023 a las 4h34

0 Comentar

ESCUCHA LA NOTICIA

La menstruación es un proceso fisiológico natural de las mujeres; sin embargo, debido a mitos y estigmas originados en la familia, muchas niñas y adolescentes sienten vergüenza cuando están con su periodo, tanto así que siete de cada 10 chicas prefieren no ir a su colegio para no pasar

Link a Nota

Bolivia

Link a nota

Link a nota